TakingITGlobal
INSPIRE INFORM INVOLVE

Yunuén de la Mora
Academia de Teatro Musical

Adobe

OLIV



UNA HISTORIA DE INCLUSIÓN

- Me llamo Angélica, nací en la Ciudad de México, me encanta hacer yoga y tengo 15 años.
Mi comida favorita son los tacos al pastor con mucha salsa y piña.

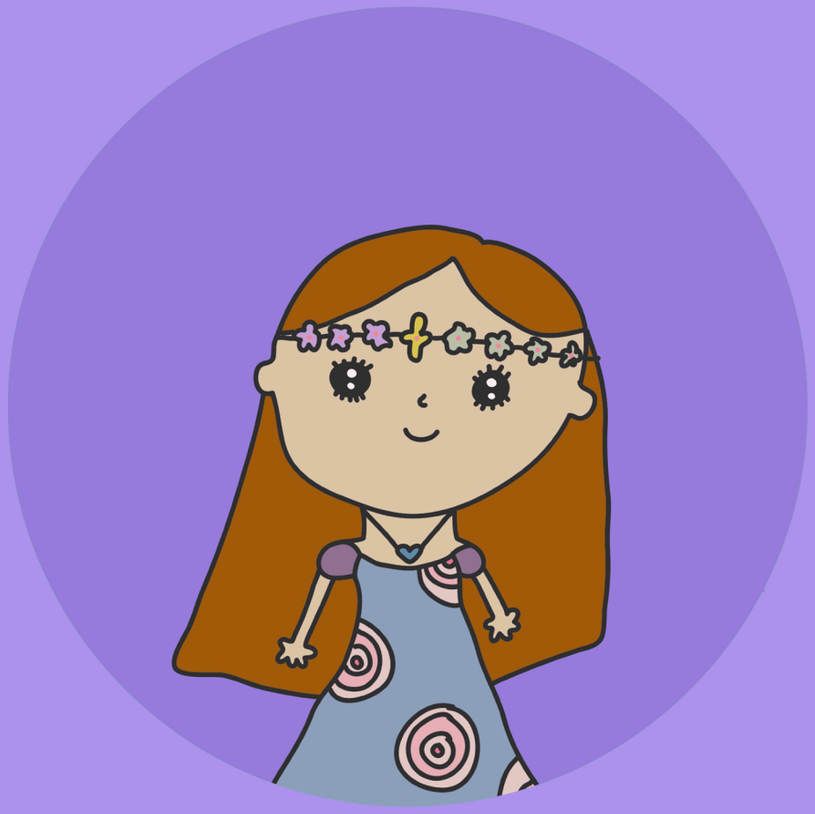

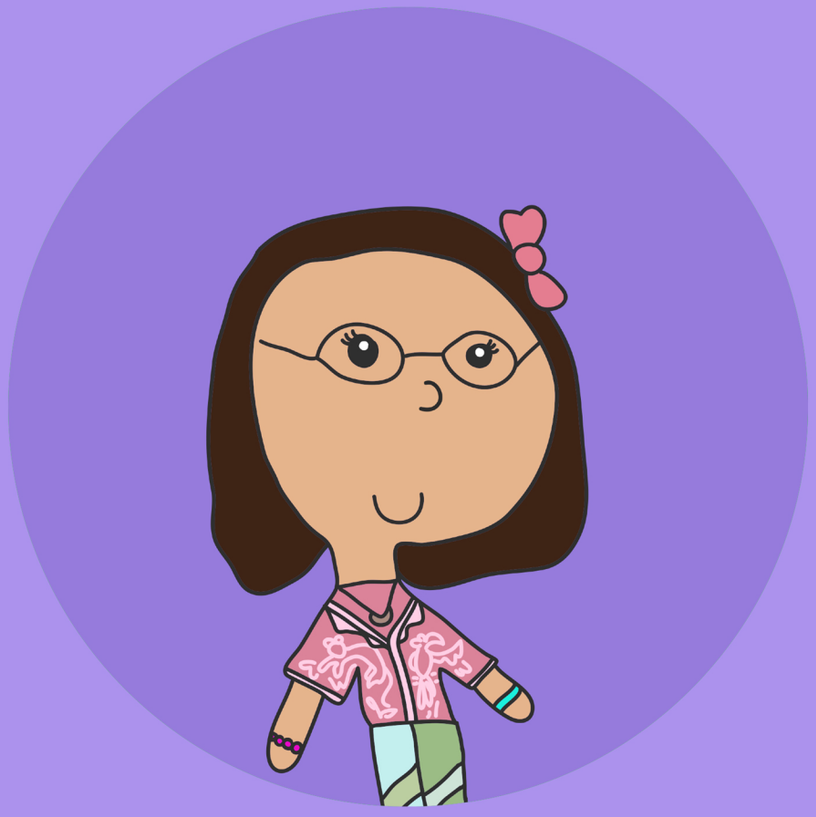

- Me llamo Ángela, tengo 12 años, crecí en Apatzingán, Michoacán con mi Tata Kéri, sí con mi abuelo, me gusta leer en purépecha novelas de misterio.

- Me llamo Oliv,
cuando tengo miedo o me enojo me tiembla mi oreja oscura y cuando me siento feliz muevo la otra oreja. Me encantan la lechuga y la alfalfa. Tengo 14 hermanos y yo soy el séptimo, es decir, el de en medio.



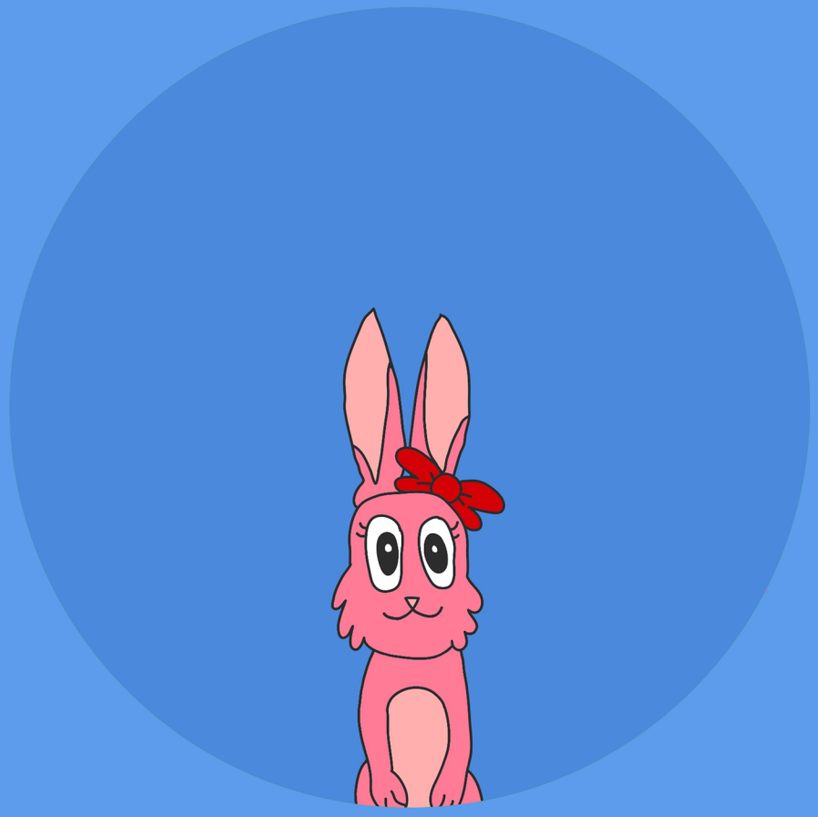

- Me llamo Camila,
soy tímida y reservada. Mi color favorito es el rosa y me gustan mucho las flores.

- Yo soy Maximiliano Martínez pero me pueden decir Max, tengo 8 años, soy hijo único. Nací con hemiparesia, es decir, tengo una parálisis parcial en el lado izquierdo de mi cuerpo, por lo que uso una férula en mi pierna. He mejorado mucho con las terapias. Y amo a los animales.





- Soy maestra de primaria. Me encanta ser la mamá de Max y disfruto contarle cuentos y hornear galletas juntos.

- Soy Ingeniero, mi familia es lo más importante. Nos gusta pasar vacaciones en el maravilloso Puerto de Acapulco.

- Me llamo Tito
y nací con Asperger, que es un trastorno del comportamiento que no me permite socializar ni comunicarme como quisiera. Por eso me ha sido difícil tener amigos y que la gente me entienda. Yo vivo solo en el bosque y mis dientes son tan grandes que se me rompió uno, por eso me cuesta trabajo hablar con la letra “S”.

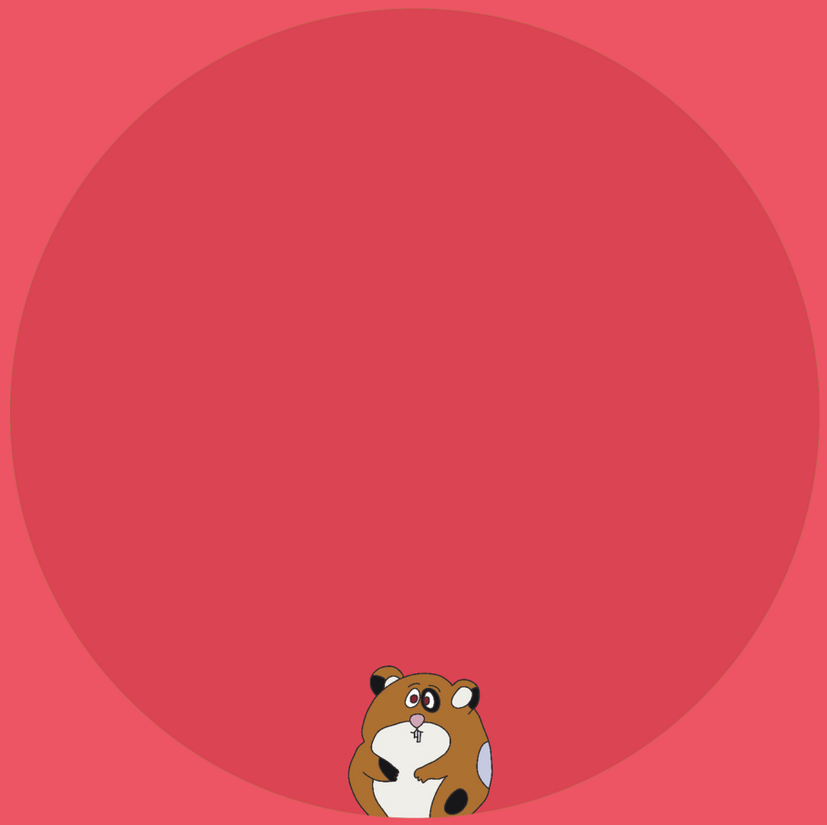



- Mi nombre es Frederika, soy un pastor alemán y nací en Berlín, Alemania con una discapacidad, es decir no tengo mis patas traseras, por lo que uso dos ruedas que me ayudan a caminar y correr. Me gustan mucho las salchichas Frankfurt.



- Llevamos mucho tiempo en este refugio de animales. ¡Quiero tener una familia! ¡Nos vamos a portar bien!

- Prometo no rasguñar, además yo como de todo, voy a ser muy cariñosa. Me encanta jugar con bolas de estambre.

- Yo me controlo y no rasguño muebles ni sillones, prometo portarme muy bien.

- ¡Voy a ser muy cariñosa! ¡por favor adóptenos!

- ¡A nosotros también adóptenos! nos sentimos tristes y solos, queremos darles mucho cariño.

- Prometo no marcar mi territorio.

- A mi ya me quitaron las pulgas y me desparasitaron.

- Yo sólo como una vez al día. Prometo quererte y cuidarte mucho.



- Si necesitas compañía yo siempre estaré a tu lado.
Puedo dormir junto a ti y ser tu perro guardián.
Me gustan mucho los huesos y ya no muerdo zapatos.

- No me dan miedo los relámpagos…bueno un poco.

- Aprendí a cachar pelotas ¡Queremos una familia!

- Somos conejos silvestres, de ninguna manera salvajes, hay una gran diferencia entre la libertad y el libertinaje...ustedes me entienden ¿no?

- ¡Extrañamos nuestra libertad! ¡Ya no queremos estar encerrados en jaulas!

- Lo que quiso decir mi amigo es que amamos vivir en el bosque.

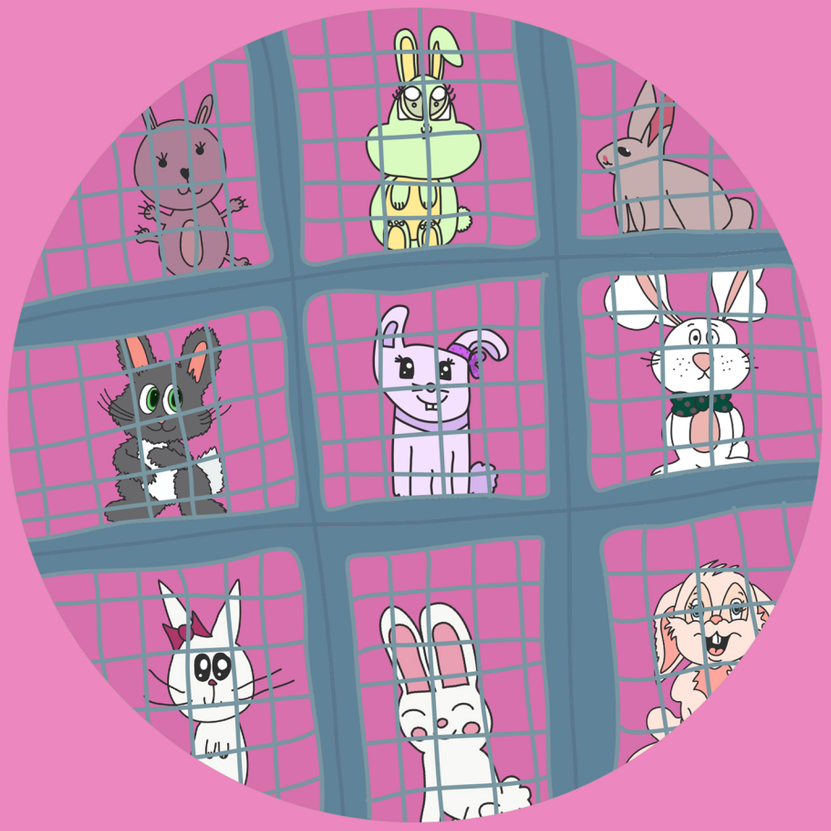

- ¡Extrañamos nuestra libertad! ¡Ya no queremos estar encerrados en jaulas!

- ¡Queremos correr y saltar!
Y si tienes jardín prometo cuidarlo.
No nos comeremos tus plantas.
Ni haremos agujeros.

- Comemos de todo, somos vegetarianos no veganos ¡ehhh!

- ¡Por favor adóptenos!



- Nuestra historia comienza justo aquí, en el refugio de animales.

- Estoy cansado de estar aquí, dentro de una jaula con muy poco espacio. Siempre veo cómo adoptan a mis amigos. Siento que no soy lo suficientemente bueno y que no valgo la pena, que no le importo a nadie. Me siento muy solo...

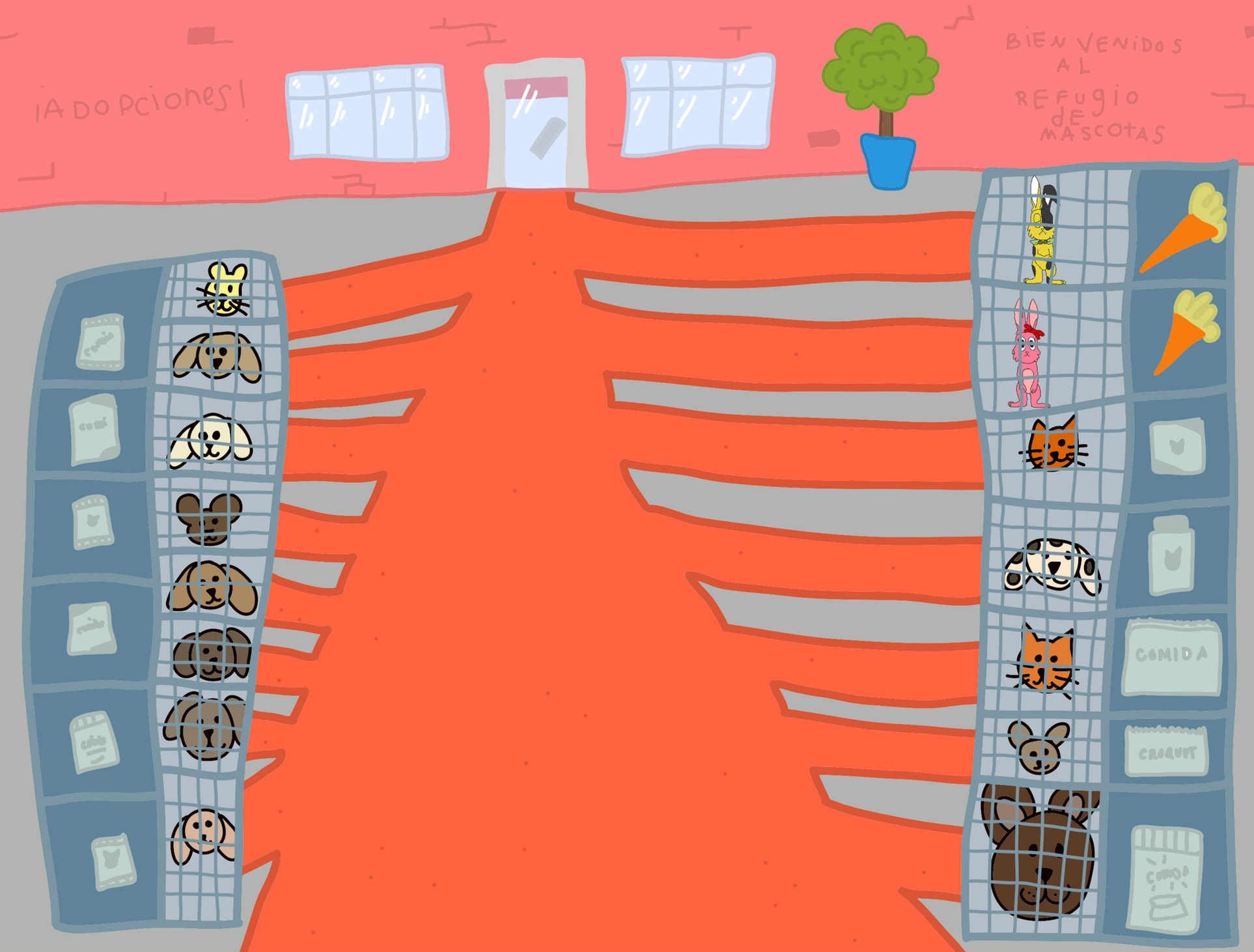

- Oliv se lamentaba y lloraba todos los días, mientras que Camila, su amiga, lo consolaba.

- No debes preocuparte Oliv, porque seguro que un día llegará alguien especial que te sepa valorar y amar, y así aprenderás lo mucho que vales. Recuerda que no estás solo.



- Y así fue como un día Max con sus padres llegaron al refugio de animales, quienes al ver a Oliv, fijaron de inmediato su atención en él.

- Es una pena que haya tantos animales en este refugio, desearía llevarme a todos a la casa.

- Lo importante es ayudar aunque sea a uno y ojalá que más personas piensen de esta manera.

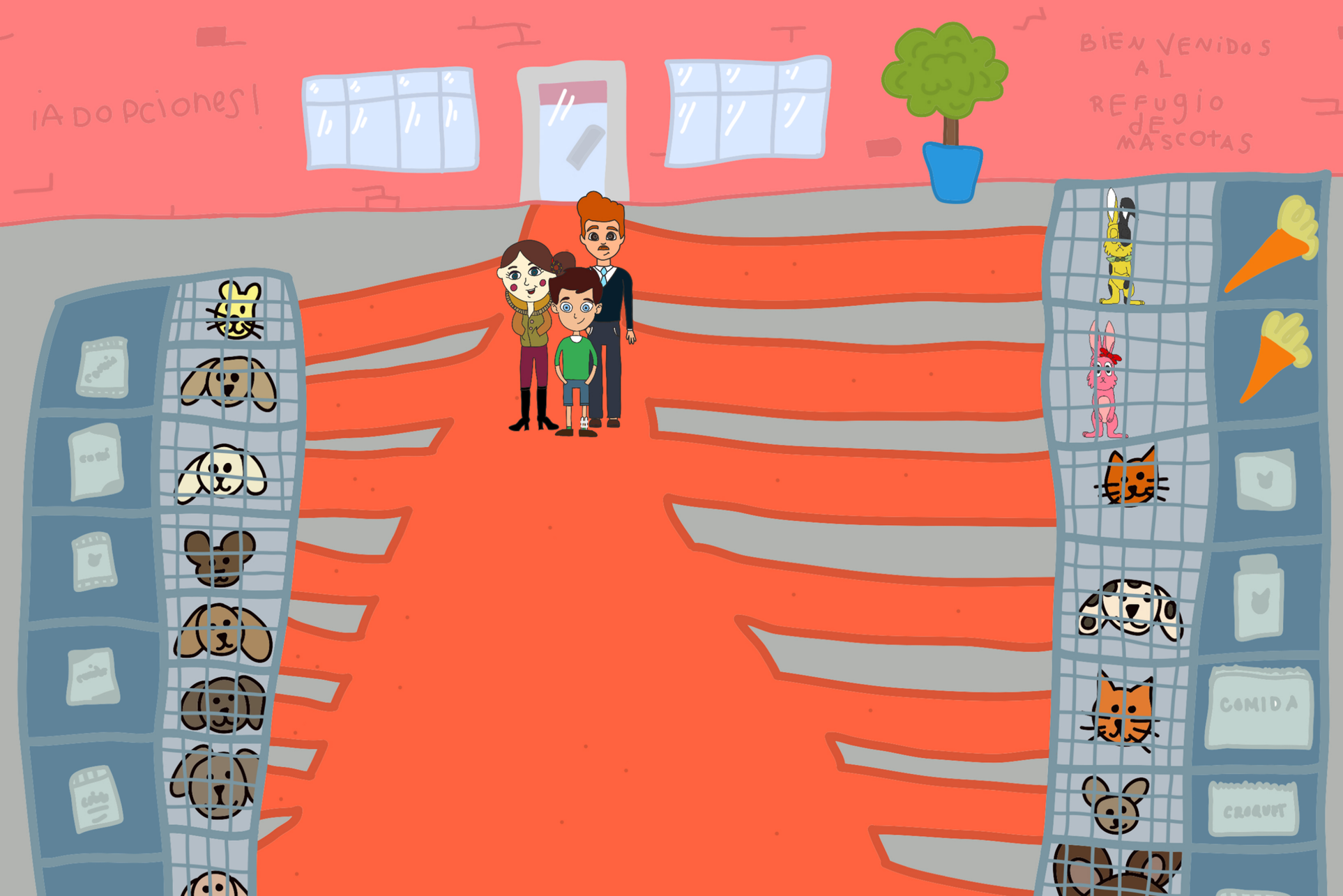

- Este conejo es especial, ¡este es el que quiero adoptar!



- Max me llevó entre sus brazos hasta su casa y me abrazó durante todo el camino. Jamás había vivido una sensación así, es como si el sol me calentara en un día frío de invierno, o como si una música suave recorriera todo mi cuerpo.




XW-398-6



- Max ¿por qué no le muestras la casa a tu nuevo conejito?

- ¿Qué nombre le vas a poner?

- Se llamará... se llamará... Oliv porque su piel se parece al color del olivo.

- Entre Oliv y Max había algo especial.



- Un día toda la familia se iba de vacaciones así que sus papás le dijeron a Max:

- Max la playa no es un lugar para que lleves a tu conejo.

- Además el hotel no permite mascotas.

- Vas a tener que dejar a Oliv estos días aquí, al cabo regresaremos pronto.



- Así que los papás colocaron a Oliv dentro de su jaula, pero olvidaron cerrarla y estando a solas Oliv saltó fuera de la jaula y salió por la ventana sin que nadie se diera cuenta.



- Oliv estaba perdido y asustado en medio de un bosque con árboles gigantes y flores coloridas.

- Se quedó esperando un rato a ver si alguien notaba su ausencia y venían por él... pero no fue así.



- Después de un rato oscureció. Oliv se encontraba muy solo, cuando de repente escuchó una voz fuerte y grave, un tanto tenebrosa:

- ¡Coneeeeeejo! ¡Coneeeeeejo!

- Oliv buscaba de donde provenía esa voz y no veía nada, hasta que sus ojos se encontraron con unos ojos rojos y profundos que lo miraban.



- Se acercó con miedo y se encontró con un hámster, que le dijo:

- ¿Qué haces aquí conejo?

- Es que estoy perdido ¿Quién eres? y ¿Dónde estoy?

- Soy un hámster y me llamo Tito. Estás en el bosque de los miedos más profundos y sólo podrás seguir tu camino si los enfrentas.

- ¿Tú me podrías ayudar?

- ¡Claro que no! ¡No! Ya que ésta es tu prueba, pero si la superas podré acompañarte a lo largo de tu viaje.



- A Oliv se le miraba muy asustado de lo que iba a pasar. Caminó temblorosamente y de pronto aparecieron muchos conejos, Oliv pensó que sería muy sencillo pues no le tenía miedo a los conejos.



- ¡Pero vaya sorpresa!, los conejos parecían ignorarlo, su peor temor era que nadie lo quisiera, y ahora parecía invisible. Al principio se sintió con miedo y mucha tristeza, pensó que nunca saldría de ahí. Y recordó las palabras de la conejita Camila:



- No debes preocuparte Oliv, porque seguro que un día llegará alguien especial que te sepa valorar y amar, y así aprenderás lo mucho que vales. Recuerda que no estás solo.

- Max te extraño, eres mi gran niño.



- Oliv recordó todo el amor que Max sentía por él, así que ya no se sintió solo, incluso de repente su corazón se hizo más grande, y empezó a brillar como el sol.



- Los conejitos al ver la luz se acercaron a Oliv y le dijeron:

- ¿Qué es esa luz que nos deslumbra a todos? Pareciera que sale de ese conejo.

- Tu corazón ha crecido en amor, irradias seguridad en cada paso que das con firmeza.

- Esa luz te mantendrá alerta. Y de ahora en adelante jamás te sentirás invisible
Al contrario todos querrán estar contigo.

- Nunca más te sentirás solo porque nunca lo has estado, ni lo estarás. Reconoce a tus amigos y cuidalos y consérvalos. Este bosque te dará lecciones importantes que llevarás en tu vida por siempre. ¡Buen viaje amigo! Y recuerda ¡no estás solo!

- Ahora comprendo que nunca he estado solo, tengo tanto amor para compartir con los demás que siempre estaré drodeado, que diga, rodeado de personas y animales que me aprecian ¡gracias por sus consejos conejos!



- Y en eso apareció Tito y le dijo:

- Has entendido algo muy importante. Has reconocido lo mucho que tú vales y todo lo que te hace especial. Ahora puedes continuar con tu camino.

- ¿Me podrías acompañar?

- Claro que sí Oliv, sabes que nunca estarás solo, ¡vamos hay que encontrar el camino de regreso a tu casa!



- Y así fue cómo emprendieron el camino de regreso a casa y continuaron su camino hasta llegar a… una cueva.

- Creo que esta es tu siguiente prueba conejito. Tendrás que entrar tú solo. Pero bueno, sabes en tu corazón que nunca estarás solo, sé valiente, que aquí estaré esperándote.

- Oliv entró a la cueva estaba muy oscura, pero alcanzó a distinguir a un perro pastor alemán que le dijo:

- Soy Frederika, un pastor alemán que está muy agradecido por tener este par de ruedas que me funcionan como patas, ya que tuve un accidente hace tiempo. Estás en la cueva del egoísmo conejo.

- Oliv muy seguro de sí mismo, porque ya no tenía miedo, le dijo:

- Soy Oliv... Disculpa, ¿qué es egomista, digo ego...ritmo, algoritmo, egoísmo? ... ¿Cómo era?

- ¡E-GO-IS-MO! Es pensar en uno mismo sin preocuparse de los demás ni de sus sentimientos



- Pero Oliv no entendió porque estaba ante esta prueba. De pronto y sin aviso, se abrió el piso donde ellos estaban parados… y empezaron a caer por un abismo.



- Afortunadamente Frederika se agarró de una roca puntiaguda.

- Oliv agárrate de alguna de mis ruedas traseras y yo te giro para que escales por mi cuerpo y subas hasta la superficie.

- Oliv logró ponerse a salvo, pero no tardó en comprender que Frederika seguía en peligro.

- Frederika dame tu pata yo te salvaré, eres demasiado pesada si te salvo me caeré al abismo, pero si no te salvo, tú caerás al abismo, ¿Qué hago?

- ¡Amigo escucha tu corazón, él tiene todas las respuestas correctas!





- Oliv no dudó en la respuesta, tendría que salvar a Frederika o jamás se perdonaría haberla dejado caer. Así que la ayudó a subir con todas sus fuerzas.

- Pero como era de esperarse en cuanto el perro estuvo a salvo, Oliv cayó al precipicio.

- Pero de pronto la caída de Oliv paró, estaba en una burbuja gigante, había muchas burbujas y Frederika estaba en otra, los empezaron a elevar hacia un lugar seguro. Mientras Oliv viajaba sobre la burbuja reflexionó que él siempre pensaba en sí mismo y nunca en los demás.

- Fui muy egoísta sólo pensaba en mí y en mis sentimientos, jamás le pregunté a Camila cómo se sentía, quizá ella también estaba triste y se sentía olvidada, nadie la adoptaba.

- Si un día la encuentras discúlpate y pregúntale ¿cómo le ha ido?

- ¿Cómo se ha sentido? y ¿Cómo se siente?...
¡La extraño mucho!.






- Oliv empezó a llorar, sus lágrimas eran tantas que formaron un río y la corriente se llevó a Frederika y a Oliv.



- Tito que esperaba afuera de la cueva a Oliv lo miró pasar junto al pastor alemán y sin pensarlo se aventó al agua para seguirlos, pero como era muy pequeña le tomó un buen rato alcanzarlos.

- ¡Espérenme! Voy con ustedes ¡Yo los cuidaré!

- El río arrastró a los tres animales hasta una casa descuidada. Ahí había algunas mascotas abandonadas, entre ellas Camila quien estaba sucia y se le veía muy triste.

- Hermosa Camila, ¿cómo te ha ido?, yo quisiera pedirte una disculpa, siempre te conté mis problemas y preocupaciones, pero jamás escuché los tuyos.

- Como puedes ver no me ha ido muy bien, mis dueños me adoptaron y al poco tiempo me abandonaron en esta casa vieja, y me he sentido sola y triste.

- Oliv le contó a Camila lo que él había vivido y aprendido, para hacerle ver que nunca estaba sola y no había nada que temer, y que ahora que se habían encontrado él la cuidaría y se acompañarían.





- Gracias Oliv estoy muy orgullosa de ti y lo que has aprendido, eres alguien especial con un hermoso corazón.

- Oliv es hora de que comiences a dar pasos firmes ….

- … para convertirte en lo que no puedes parar de soñar.

- A mí me cortaron las alas para no volar, que a ti nadie te corte tus sueños.

- Oliv es mi primer amigo porque me entiende y me acepta como soy.

- Has pasado tu última prueba que es ser empático. Ahora con mi olfato los llevaré a todos hasta la casa de Max.

- Tito, Frederika, Camila y los demás animales, acompañaron a Oliv y llegaron hasta la casa de Max.





- Max regresó de vacaciones y al entrar a su recámara empezó a llorar pues no encontraba a su querido conejo Oliv.



- De repente entre lágrimas miró que Oliv estaba ahí frente a él junto con un hámster, un pastor alemán, una conejita, un pollo, un pato y hasta un perico.



- Afortunadamente la familia de Max los adoptó a todos y cuido de ellos.

- ¡Qué gusto me da tener a más mascotas en casa! Las vamos a querer mucho.

- Será nuestra responsabilidad cuidar siempre de ellas.

- ¡Estoy feliz!

- Y así fue mi historia con Max, un niño noble que llenó mi corazón de amor. Aprendí que soy especial, Max confió tanto en mí que siempre me contó todos sus secretos y yo siempre lo escuché con mis orejas grandes. Y compartimos nuestras vidas lado a lado de los otros animales, juntos nos permitieron vivir conectados y agradecidos, juntos formamos ¡una gran familia!.


Juguetes :)

CANCIÓN “ME VOY A AMAR”

Siempre busqué la perfección
ser perfecto en comparación
me arrepiento de no disfrutar
y tan sólo sólo aceptar
le tenía miedo al fracaso
no era suficientemente al caso
me tenía que morder
para nunca responder
me aprovecharé
detenerme a mi
y escucharé lo que me consumí
y cada vez tendré más ganas
de dejar de llorar por atención
de formar mi propia opinión
y no luchar porque tiene la razón
porque me quito derecho
los de atrás siempre pasan primero
una señal ahora a tirarme
cuando señalar es de cobardes
en que o que estoy mal
me juzgo antes de actuar
por mi tonta inseguridad
me empiezo sólo a sabotear
ya no importa si estoy bien o mal
un diamante o una basura

Como quiera me van a juzgar
sólo que yo si me voy a amar

Hoy si me aprecio
y no tengo precio
y me respeto
hablando de la mejor parte
amarte es más que mil quilates
hoy si me quiero
y me prefiero
sobra las duras críticas
que me resultan tóxicas

¡Yo si me voy a amar!



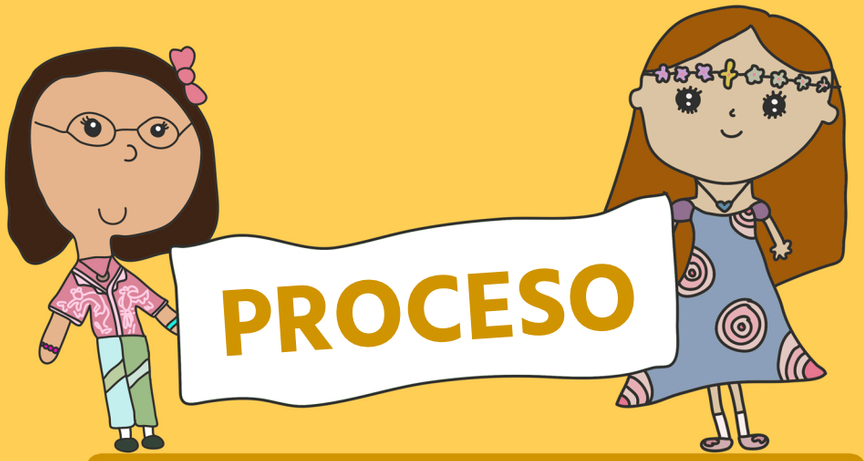
PROCESO

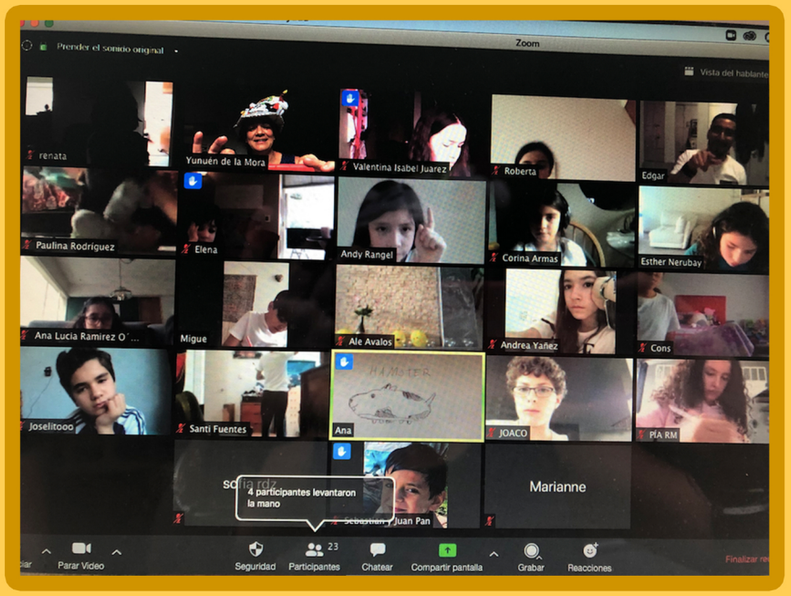
Prender el sonido original
Zoom
Vista del hablante
renata
Yunuén de la Mora
Valentina Isabel Juarez
Roberta
Edgar
Paulina Rodríguez
Elena
Andy Rangel
Corina Armas
Esther Nerubay
Ana Lucia Ramirez O´...
Migue
Ale Avalos
Andrea Yañez
Cons
Joselitooo
Santi Fuentes
Ana
JOACO
PIA RM
4 participantes levantaron la mano
Marianne
Parar Video
Seguridad
Participantes
23
Chatear
Compartir pantalla
Grabar
Reacciones
Finalizar re


zoom.us
Reunión
Ver
Editar
Ventana
Ayuda
Zoom
Prender el sonido original
Pau Font
Daniel Goebel
sofia rdz

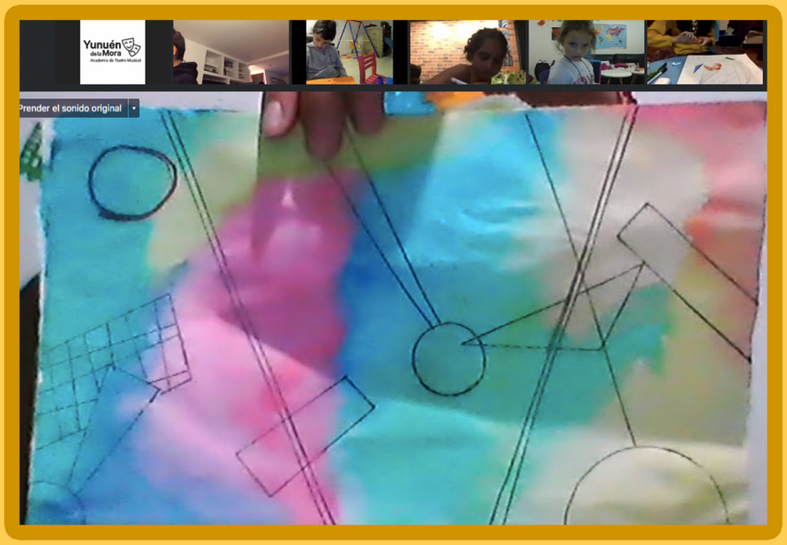
Yunuén de la Mora
Academia de Teatro Musical
Prender el sonido original

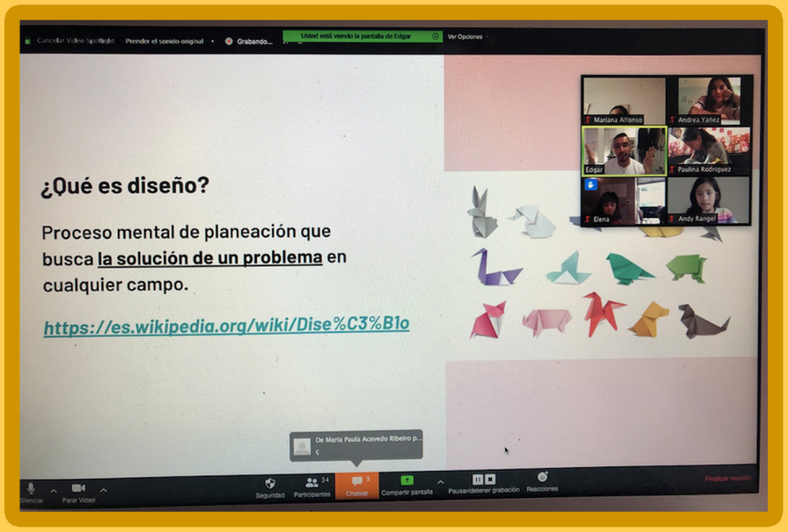
Cancelar Video Spotlight
Prender el sonido original
Grabando...
Usted está viendo la pantalla de Edgar
Ver Opciones
Mariana Alfonso
Andrea Yañez
Edgar
Paulina Rodriguez
Elena
Andy Rangel
¿Qué es diseño?
Proceso mental de planeación que busca la solución de un problema en cualquier campo.
https://es.wikipedia.org/wiki/Dise%C3%B1o
De María Paula Acevedo Ribeiro p...
Silenciar
Parar Video
Seguridad
Participantes
34
Chatear
Compartir pantalla
Pausar/detener grabación
Reacciones
Finalizar reunión


Yunuén de la Mora
Academia de Teatro Musical









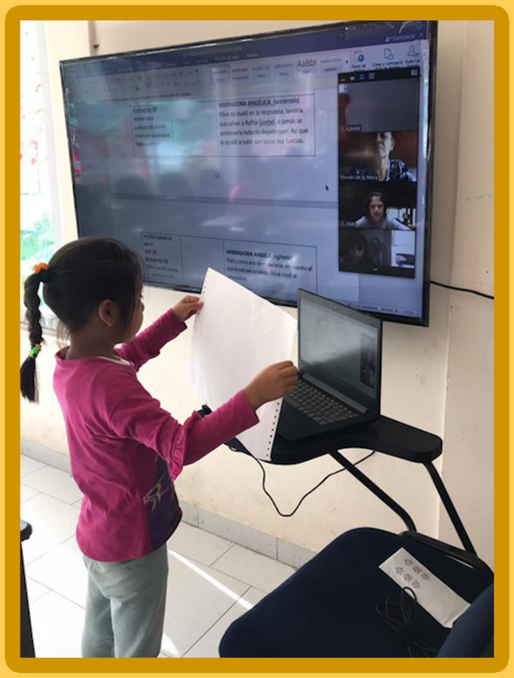

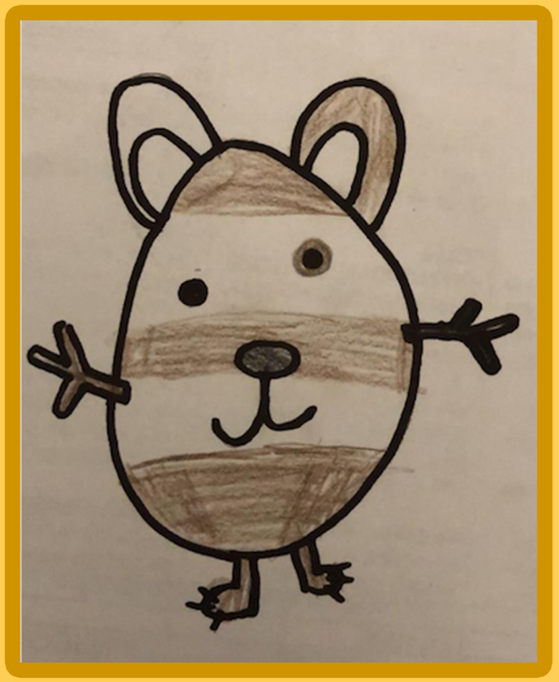

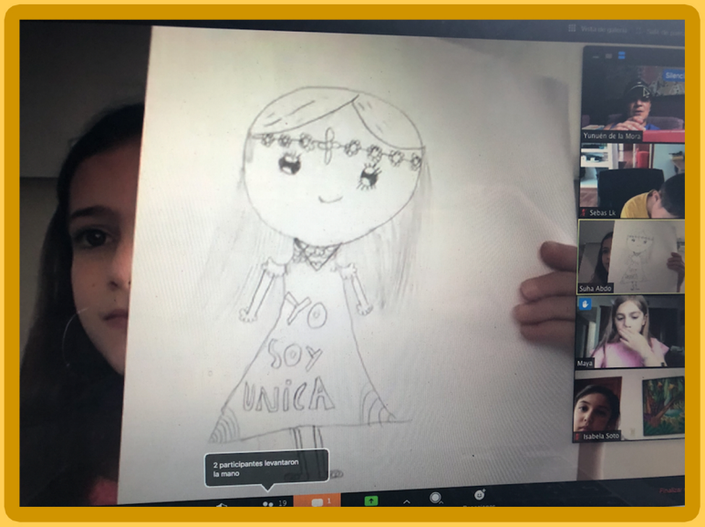
YO
SOY
UNICA
2 participantes levantaron la mano






Camila
Angelica
Narradora





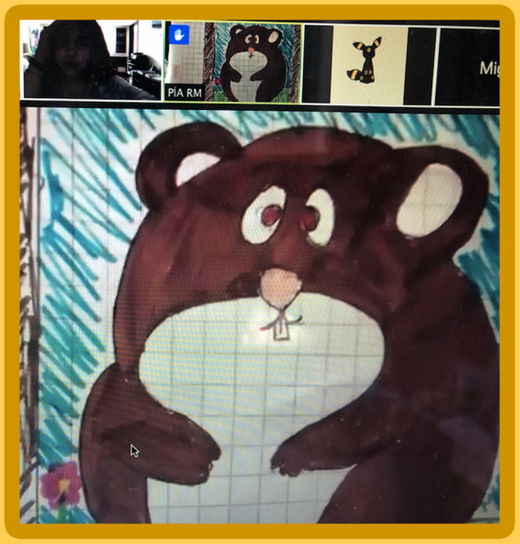
PIA RM


Edición: LA VERDAD Y LA VIDA 25-11-19
0:00.000
Yuruen de la Mora
Dinorah Aguirre
Valente Esquivel Rojas
Regis Maalouf
Azul Montserrat
De Eitan para todos
Igual

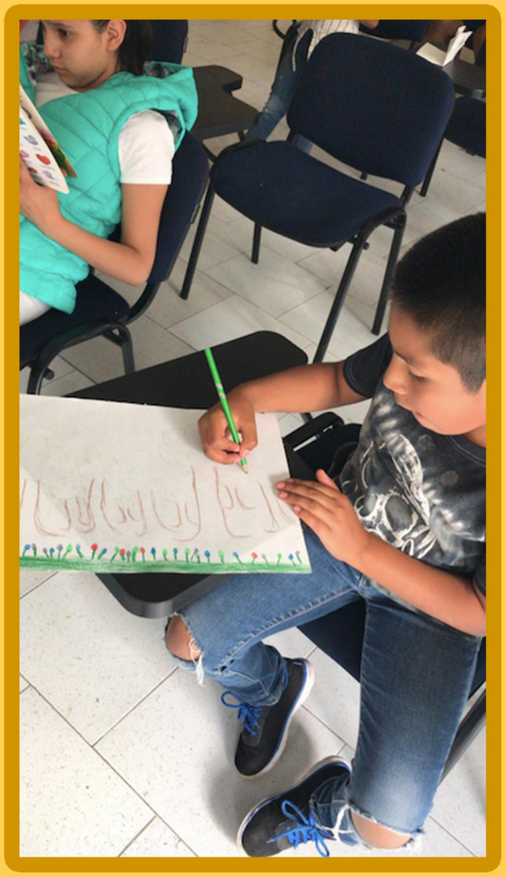







Autora: Esther Nerubay Levinstein

Guión : Yunuén de la Mora

Diseño Editorial: Emiliano Morales

Edición de Audio: Emilio Vallejo

Ilustraciones y Portada: Emiliano Morales

Música de Piano “Alegría” : Roberto Ramírez O´Farril

Música de Piano: Bernardo Eichelman

Música Electrónica: Joselito Oseguera

Canción “Me Voy a Amar”: Joselito Oseguera

Asesoría de voz: Dinorah Aguirre

Asesoría de producción de audio: Valente Esquivel

Asesoría de dibujo: Gabriel de la Mora, Male Pérez y Edgar González



Dirección: Yunuén de la Mora

***Especial agradecimiento a los niños de la Fundación Familiar Infantil (FUNFAI) y de la Casa Hogar del Sagrado Corazón de Jesús, por su participación y dibujos.**

Especial agradecimiento a TakingItGlobal, Adobe y Yunuén de la Mora Academia de Teatro Musical por hacer posible este proyecto que forma y transforma en inclusión.

VOCES DE LOS PERSONAJES

Narradora Angélica……Anika Preinfalk

Narradora Ángela……Andrea Blando

Oliv……Lucía Costemalle Carrandi

Camila……Marianne Asunsolo Cabas

Max……Iñigo Cue

Papá de Max……Joaquín López Dóriga

Mamá de Max……Vale Juárez

Tito el Hámster……Joselito Oseguera

Frederika el Pastor Alemán……Constanza Villa

Gatos……Emilia del Portillo, Tania Nava, Maite Domínguez, Maya Silva

Perros……Pola Chiver Zonana, Leo Lluck Rodríguez, Daniela Vásquez, Regina Hernández, Mané Ledesma, Aylin Ortega, Fernanda Abellán, Esmeralda Odriozola

Conejos……Daniela Felix, Aranza Trujillo, Vale Barajas, Mariana de la Cruz, Andrea Blando, Roberta Aguirre, Vale Nava

Pato……Antonella Balmori

Pollo……Daniela Palomo

Perícо……Elena Marzal

DIBUJOS DE LOS PERSONAJES

Narradora Angélica……...Regina Maalouf

Narradora Ángela……Isabela Castellanos

Oliv…….Santiago Fuentes

Camila…….Santiago Fuentes

Max……..……Daniela Félix

Papá de Max……..……...Pía Ferré

Mamá de Max……Claudia Benotto

Tito el Hámster……...Pía Ferré

Frederika el Pastor Alemán ……Santiago Fuentes

Gatos….Daniela Félix, Pía Ferré, Sonia Martínez *(FUNFAI), José Romero *(FUNFAI)

Perros……...Daniela Félix, Pía Ferré, Jeud Gómez *(FUNFAI), Miguel Ángel Morales, Pola Chiver Zonana, Aranza Trujillo, Sebastián López

Conejos……Claudia Benotto, Azul Núñez, Roberta Aguirre, Sebastián López, Isabela Soto, Matías Colín, Constanza Hernández, Ana Lucía Ramírez, Renata Cabello, Paula Font, María Poo, Mía Osidach, Alexandra Ávalos, Mariana Barroso

Pato……Maya Silva

Pollo……Jeud Gómez *(FUNFAI)

Perícо…….Sonia Martínez *(FUNFAI) y Said Gutiérrez Rodríguez

DIBUJOS DE LOS AMBIENTES

Bosque……José Romero *(FUNFAI)

Cueva……..Said Gutiérrez Rodríguez

Casa de Max……Sofía de Corcuera

Casa Abandonada……Maya Silva

Exterior Refugio de Animales……Renata Cabello

Interior Refugio de Animales……Isabela Soto

Recámara de Max……..Sofía de Corcuera

Coche……Sofía de Corcuera

Río……...Pola Chiver Zonana

Caminos……Emiliano Morales

TakingITGlobal
INSPIRE INFORM INVOLVE

Yunuén de la Mora
Academia de Teatro Musical

Adobe

“La idea de esta historia comenzó porque me gustan mucho los animales y me preocupa que la gente los abandone sin saber el daño que les hacen, cuando ellos nos brindan su amor incondicional. Me gustó escribir un cuento que diga no hacerlo, además de integrar valores que para mi son muy importantes como: la amistad, saber que nunca estamos solos porque siempre hay gente que nos quiere. Todos somos especiales y valemos mucho”.
- Esther Nerubay Levinstein (Autora)

“El interés de nuestros alumnos hacia la inclusión los llevó a realizar este proyecto de la mano de los niños de la Fundación Familiar Infantil (FUNFAI) y de la Casa Hogar del Sagrado Corazón de Jesús.
Cada niño tomó la iniciativa de enfocarse en alguno de los diferentes aspectos de este audiocuento. Algunos hicieron dibujos sobre papel que sus compañeros transformaron en ilustraciones digitales. Otros dieron vida a la voz de cada personaje. Mientras que otros más compusieron piezas musicales e incluso escribieron e interpretaron la canción final, plasmando algunos de los valores relevantes de la historia original de una alumna más. Gracias al apoyo de TakingItGlobal y Adobe, logramos contar con los recursos para la realización de este proyecto que forma y transforma en inclusión”.
- Yunuén de la Mora (Directora de la Academia)

TakingITGlobal
INSPIRE INFORM INVOLVE

Yunuén de la Mora
Academia de Teatro Musical

Adobe

OLIV



UNA HISTORIA DE INCLUSIÓN

- Me llamo Angélica, nací en la Ciudad de México, me encanta hacer yoga y tengo 15 años.
Mi comida favorita son los tacos al pastor con mucha salsa y piña.

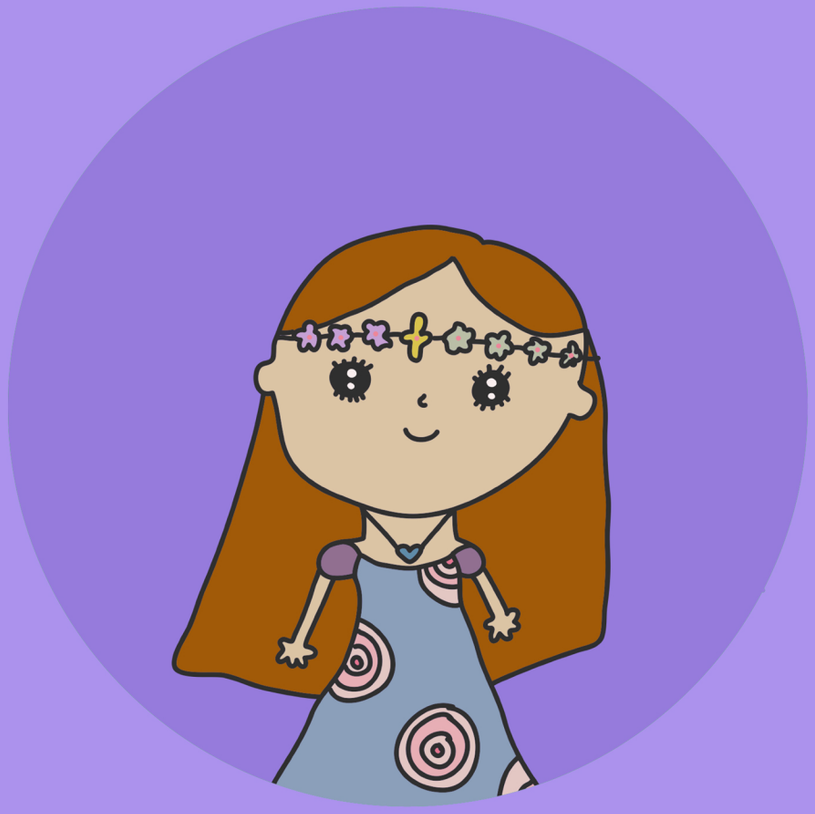

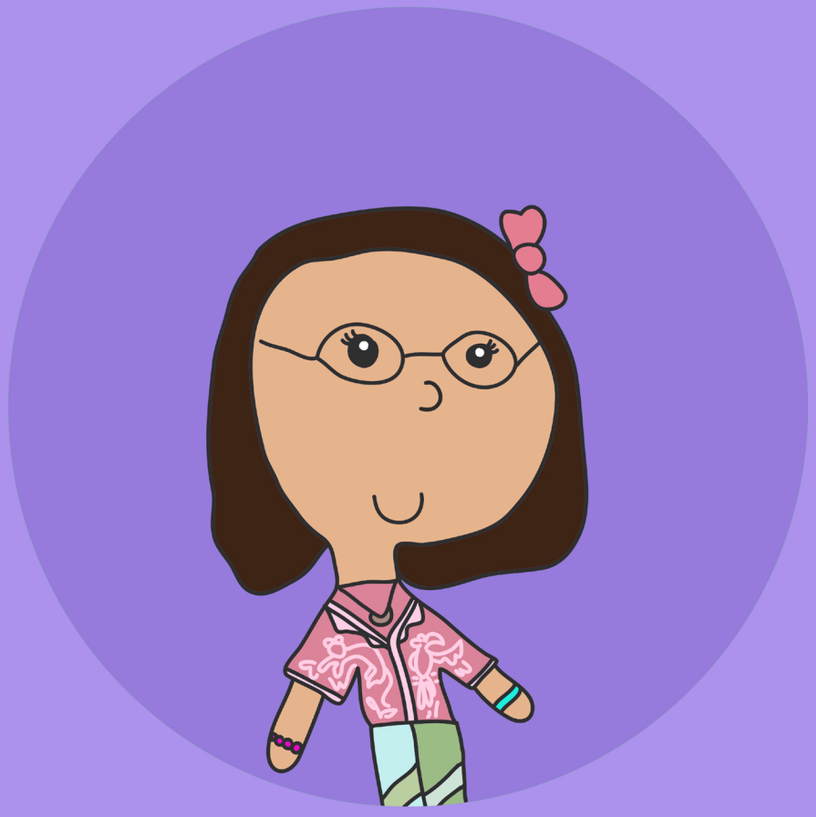

- Me llamo Ángela, tengo 12 años, crecí en Apatzingán, Michoacán con mi Tata Kéri, sí con mi abuelo, me gusta leer en purépecha novelas de misterio.

- Me llamo Oliv,
cuando tengo miedo o me enojo me tiembla mi oreja oscura y cuando me siento feliz muevo la otra oreja. Me encantan la lechuga y la alfalfa. Tengo 14 hermanos y yo soy el séptimo, es decir, el de en medio.



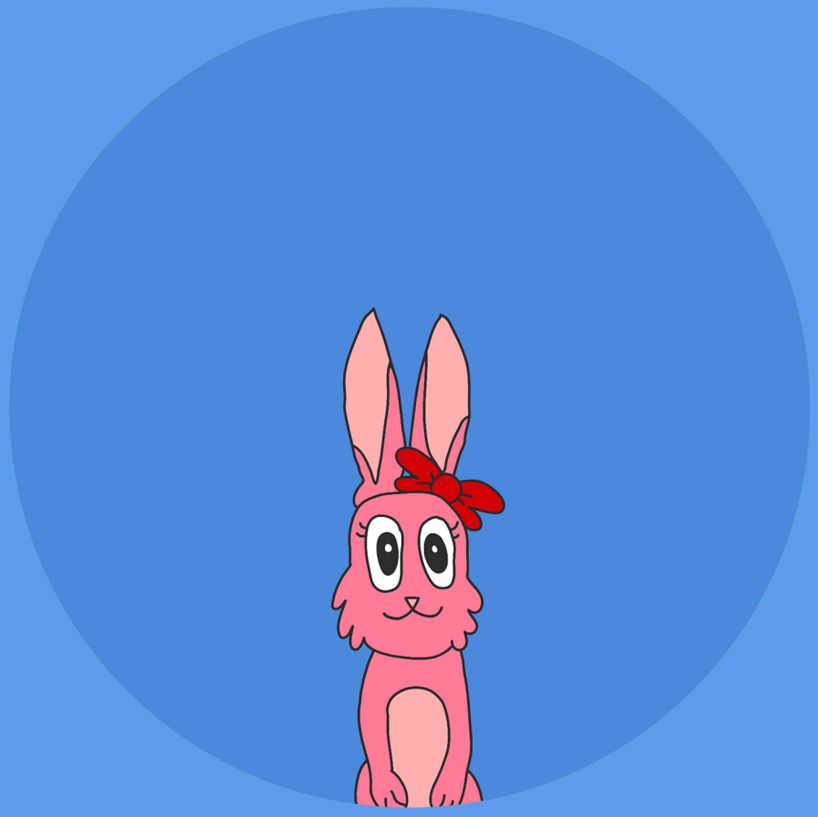

- Me llamo Camila,
soy tímida y reservada. Mi color favorito es el rosa y me gustan mucho las flores.

- Yo soy Maximiliano Martínez pero me pueden decir Max, tengo 8 años, soy hijo único. Nací con hemiparesia, es decir, tengo una parálisis parcial en el lado izquierdo de mi cuerpo, por lo que uso una férula en mi pierna. He mejorado mucho con las terapias. Y amo a los animales.





- Soy maestra de primaria. Me encanta ser la mamá de Max y disfruto contarle cuentos y hornear galletas juntos.

- Soy Ingeniero, mi familia es lo más importante. Nos gusta pasar vacaciones en el maravillosos Puerto de Acapulco.

- Me llamo Tito
y nací con Asperger, que es un trastorno del comportamiento que no me permite socializar ni comunicarme como quisiera. Por eso me ha sido difícil tener amigos y que la gente me entienda. Yo vivo solo en el bosque y mis dientes son tan grandes que se me rompió uno, por eso me cuesta trabajo hablar con la letra “S”.

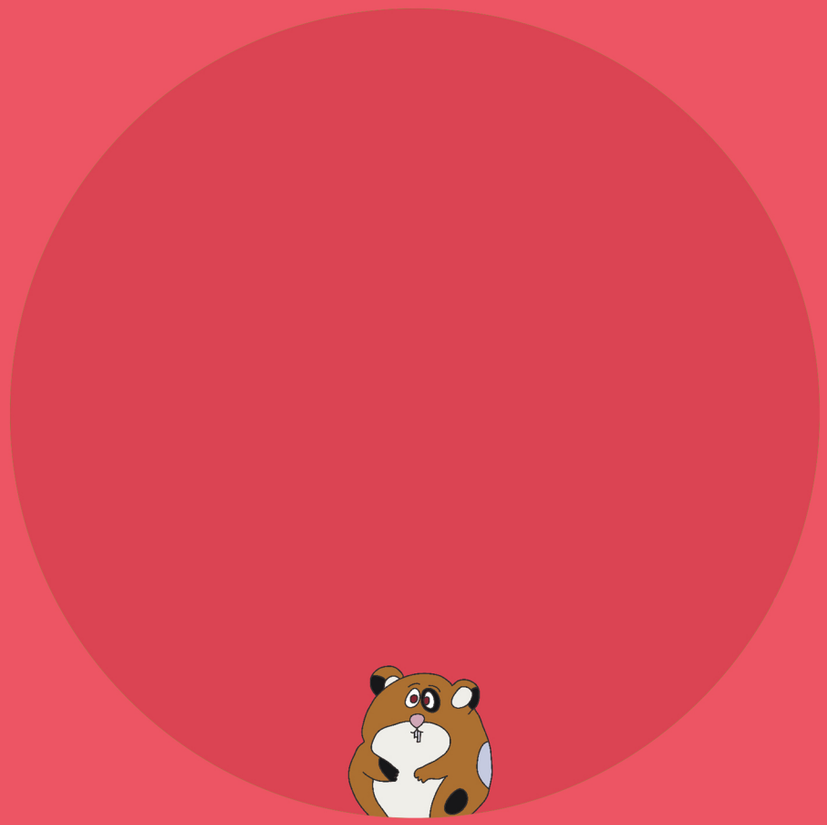



- Mi nombre es Frederika, soy un pastor alemán y nací en Berlín, Alemania con una discapacidad, es decir no tengo mis patas traseras, por lo que uso dos ruedas que me ayudan a caminar y correr. Me gustan mucho las salchichas Frankfurt.



- Llevamos mucho tiempo en este refugio de animales. ¡Quiero tener una familia! ¡Nos vamos a portar bien!

- Prometo no rasguñar, yo como de todo, voy a ser muy cariñosa. Me encanta jugar con bolas de estambre.

- Yo me controlo y no rasguño muebles ni sillones, prometo portarme muy bien.

- ¡Voy a ser muy cariñosa! ¡por favor adóptenos!

- ¡A nosotros también adóptenos! nos sentimos tristes y solos, queremos darles mucho cariño.

- Prometo no marcar mi territorio.

- A mi ya me quitaron las pulgas y me desparasitaron.

- Yo sólo como una vez al día. Prometo quererte y cuidarte mucho.



- Si necesitas compañía yo siempre estaré a tu lado.
Puedo dormir junto a ti y ser tu perro guardián.
Me gustan mucho los huesos y ya no muerdo zapatos.

- No me dan miedo los relámpagos…bueno un poco.

- Aprendí a cachar pelotas ¡Queremos una familia!

- Somos conejos silvestres, de ninguna manera salvajes, hay una gran diferencia entre la libertad y el libertinaje...ustedes me entienden ¿no?

- ¡Extrañamos nuestra libertad! ¡Ya no queremos estar encerrados en jaulas!

- Lo que quiso decir mi amigo es que amamos vivir en el bosque.

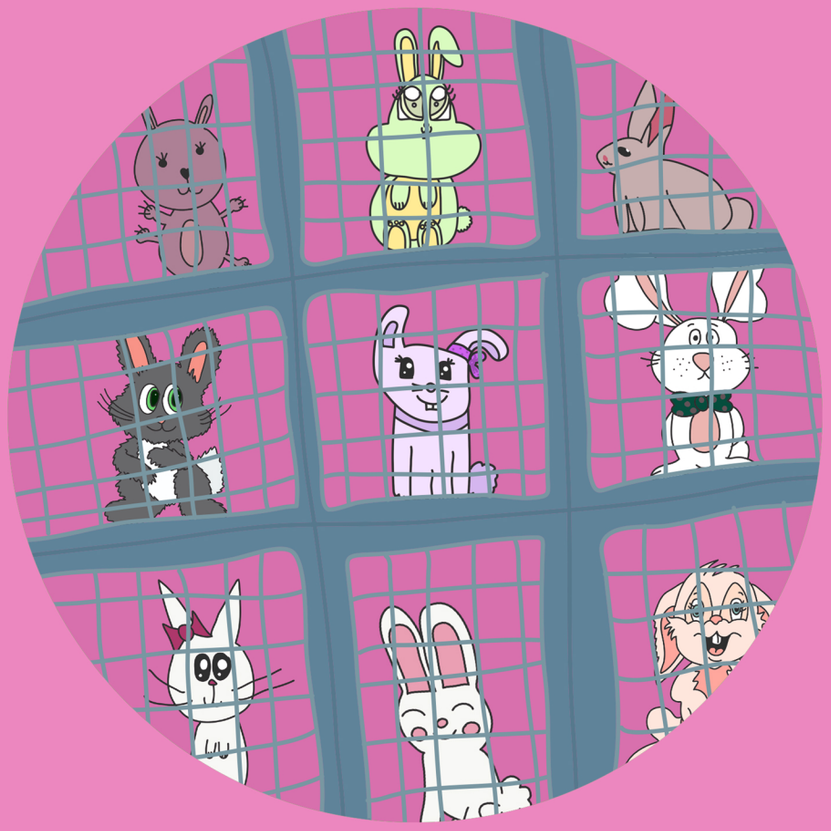

- ¡Extrañamos nuestra libertad! ¡Ya no queremos estar encerrados en jaulas!

- ¡Queremos correr y saltar!
Y si tienes jardín prometo cuidarlo.
No nos comeremos tus plantas.
Ni haremos agujeros.

- Comemos de todo, somos vegetarianos no veganos ¡ehhh!

- ¡Por favor adóptenos!



- Nuestra historia comienza justo aquí, en el refugio de animales.

- Estoy cansado de estar aquí, dentro de una jaula con muy poco espacio. Siempre veo cómo adoptan a mis amigos. Siento que no soy lo suficientemente bueno y que no valgo la pena, que no le importo a nadie. Me siento muy solo...

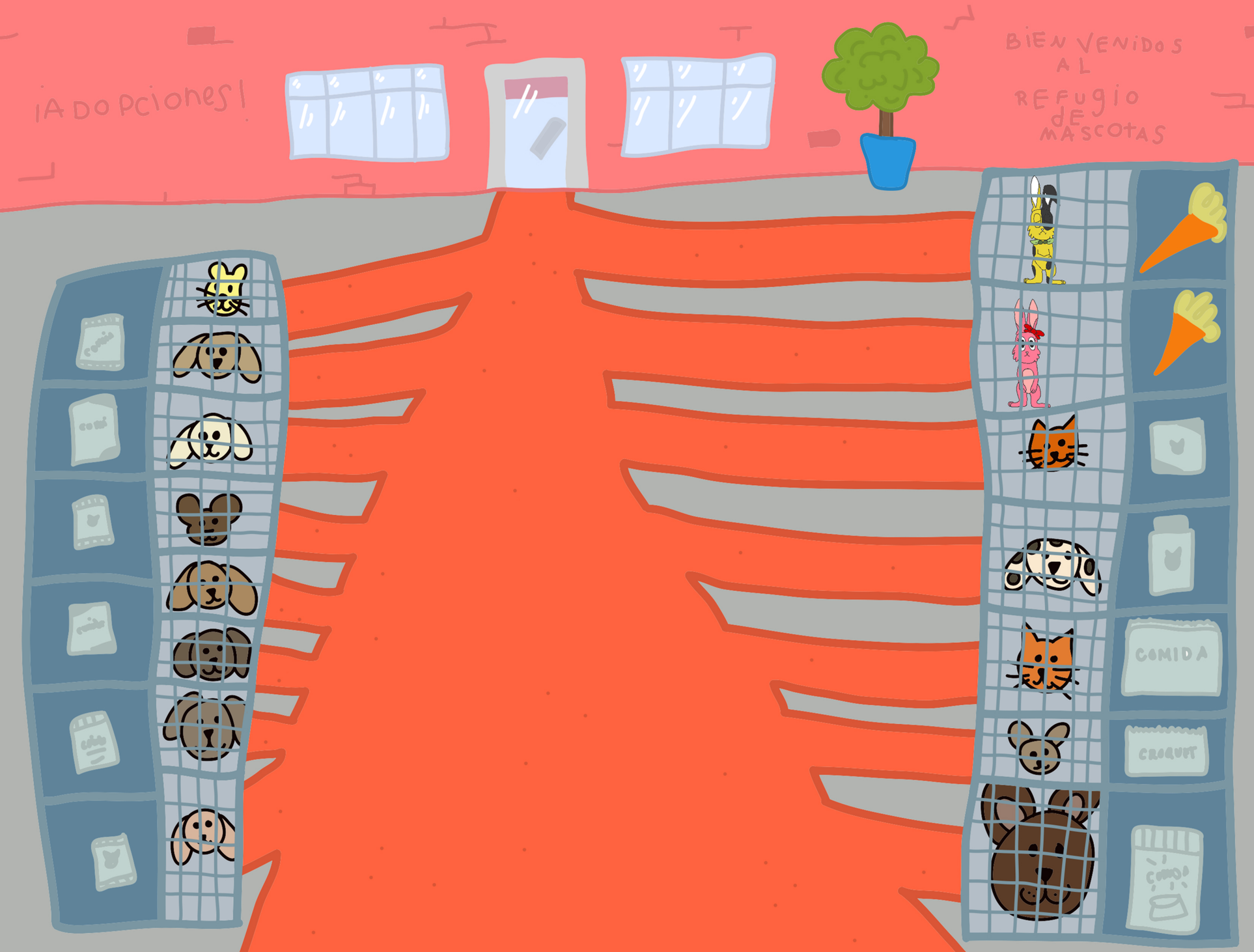

- Oliv se lamentaba y lloraba todos los días, mientras que Camila, su amiga, lo consolaba.

- No debes preocuparte Oliv, porque seguro que un día llegará alguien especial que te sepa valorar y amar, y así aprenderás lo mucho que vales. Recuerda que no estás solo.



- Y así fue como un día Max con sus padres llegaron al refugio de animales, quienes al ver a Oliv, fijaron de inmediato su atención en él.

- Es una pena que haya tantos animales en este refugio, desearía llevarme a todos a la casa.

- Lo importante es ayudar aunque sea a uno y ojalá que más personas piensen de esta manera.

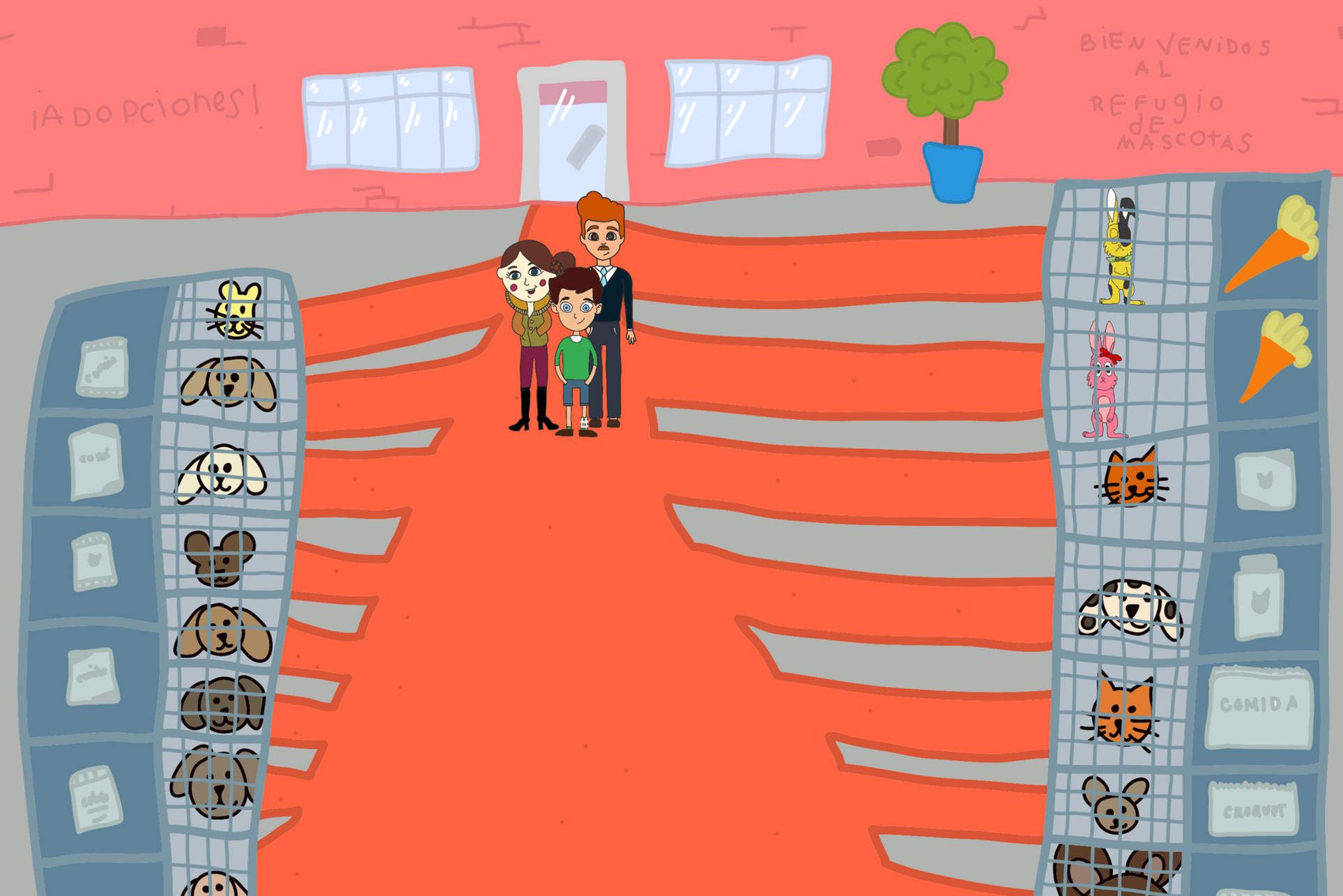

- Este conejo es especial, ¡este es el que quiero adoptar!



- Max me llevó entre sus brazos hasta su casa y me abrazó durante todo el camino. Jamás había vivido una sensación así, es como si el sol me calentara en un día frío de invierno, o como si una música suave recorriera todo mi cuerpo.




XW-398-6



- Max ¿por qué no le muestras la casa a tu nuevo conejito?

- ¿Qué nombre le vas a poner?

- Se llamará... se llamará... Oliv porque su piel se parece al color del olivo.

- Entre Oliv y Max había algo especial.



- Un día toda la familia se iba de vacaciones así que sus papás le dijeron a Max:

- Max la playa no es un lugar para que lleves a tu conejo.

- Además el hotel no permite mascotas.

- Vas a tener que dejar a Oliv estos días aquí, al cabo regresaremos pronto.



- Así que los papás colocaron a Oliv dentro de su jaula, pero olvidaron cerrarla y estando a solas Oliv saltó fuera de la jaula y salió por la ventana sin que nadie se diera cuenta.



- Oliv estaba perdido y asustado en medio de un bosque con árboles gigantes y flores coloridas.

- Se quedó esperando un rato a ver si alguien notaba su ausencia y venían por él... pero no fue así.



- Después de un rato oscureció. Oliv se encontraba muy solo, cuando de repente escuchó una voz fuerte y grave, un tanto tenebrosa:

- ¡Coneeeeeejo! ¡Coneeeeeejo!

- Oliv buscaba de donde provenía esa voz y no veía nada, hasta que sus ojos se encontraron con unos ojos rojos y profundos que lo miraban.



- Se acercó con miedo y se encontró con un hámster, que le dijo:

- ¿Qué haces aquí conejo?

- Es que estoy perdido ¿Quién eres? y ¿Dónde estoy?

- Soy un hámster y me llamo Tito. Estás en el bosque de los miedos más profundos y sólo podrás seguir tu camino si los enfrentas.

- ¿Tú me podrías ayudar?

- ¡Claro que no! ya que ésta es tu prueba, pero si la superas podré acompañarte a lo largo de tu viaje.



- A Oliv se le miraba muy asustado de lo que iba a pasar. Caminó temblorosamente y de pronto aparecieron muchos conejos, Oliv pensó que sería muy sencillo pues no le tenía miedo a los conejos.



- ¡Pero vaya sorpresa!, los conejos parecían ignorarlo, su peor temor era que nadie lo quisiera, y ahora parecía invisible. Al principio se sintió con miedo y mucha tristeza, pensó que nunca saldría de ahí. Y recordó las palabras de la conejita Camila:



- No debes preocuparte Oliv, porque seguro que un día llegará alguien especial que te sepa valorar y amar, y así aprenderás lo mucho que vales. Recuerda que no estás solo.

- Max te extraño, eres mi gran niño.



- Oliv recordó todo el amor que Max sentía por él, así que ya no se sintió solo, incluso de repente su corazón se hizo más grande, y empezó a brillar como el sol.



- Los conejitos al ver la luz se acercaron a Oliv y le dijeron:

- ¿Qué es esa luz que nos deslumbra a todos? Pareciera que sale de ese conejo.

- Tu corazón ha crecido en amor, irradias seguridad en cada paso que das con firmeza.

- Esa luz te mantendrá alerta. Y de ahora en adelante jamás te sentirás invisible
Por el contrario todos querrán estar contigo.

- Nunca más te sentirás solo porque nunca lo has estado, ni lo estarás. Reconoce a tus amigos y cuidalos y consérvalos. Este bosque te dará lecciones importantes que llevarás en tu vida por siempre. ¡Buen viaje amigo! Y recuerda ¡no estás solo!

- Ahora comprendo que nunca he estado solo, tengo tanto amor para compartir con los demás que siempre estaré drodeado, que diga, rodeado de personas y animales que me aprecian ¡gracias por sus consejos!



- Y en eso apareció Tito y le dijo:

- Has entendido algo muy importante. Has reconocido lo mucho que tú vales y todo lo que te hace especial. Ahora puedes continuar con tu camino.

- ¿Me podrías acompañar?

- Claro que sí Oliv, sabes que nunca estarás solo, ¡vamos hay que encontrar el camino de regreso a tu casa!



- Y así fue cómo emprendieron el camino de regreso a casa y continuaron su camino hasta llegar a… una cueva.

- Creo que esta es tu siguiente prueba conejito. Tendrás que entrar tú solo. Pero bueno, sabes en tu corazón que nunca estarás solo, sé valiente, que aquí estaré esperándote.

- Oliv entró a la cueva estaba muy oscura, pero alcanzó a distinguir a un perro pastor alemán que le dijo:

- Soy Frederika, un pastor alemán que está muy agradecido por tener este par de ruedas que me funcionan como patas, ya que tuve un accidente hace tiempo. Estás en la cueva del egoísmo conejo.

- Oliv muy seguro de sí mismo, porque ya no tenía miedo, le dijo:

- Soy Oliv... Disculpa, ¿qué es egomista, digo ego...ritmo, algoritmo, egoísmo? ... ¿Cómo era?

- ¡E-GO-IS-MO! Es pensar en uno mismo sin preocuparse de los demás ni de sus sentimientos



- Pero Oliv no entendió porque estaba ante esta prueba. De pronto y sin aviso, se abrió el piso donde ellos estaban parados… y empezaron a caer por un abismo.



- Afortunadamente Frederika se agarró de una roca puntiaguda.

- Oliv agárrate de alguna de mis ruedas traseras y yo te giro para que escales por mi cuerpo y subas hasta la superficie.

- Oliv logró ponerse a salvo, pero no tardó en comprender que Frederika seguía en peligro.

- Frederika dame tu pata yo te salvaré, eres demasiado pesada si te salvo me caeré al abismo, pero si no te salvo, tú caerás al abismo, ¿Qué hago?

- ¡Amigo escucha tu corazón, él tiene todas las respuestas correctas!





- Oliv no dudó en la respuesta, tendría que salvar a Frederika o jamás se perdonaría haberla dejado caer. Así que la ayudó a subir con todas sus fuerzas.

- Pero como era de esperarse en cuanto el perro estuvo a salvo, Oliv cayó al precipicio.

- Pero de pronto la caída de Oliv paró, estaba en una burbuja gigante, había muchas burbujas y Frederika estaba en otra, los empezaron a elevar hacia un lugar seguro. Mientras Oliv viajaba sobre la burbuja reflexionó que él siempre pensaba en sí mismo y nunca en los demás.

- Fui muy egoísta sólo pensaba en mí y en mis sentimientos, jamás le pregunté a Camila cómo se sentía, quizá ella también estaba triste y se sentía olvidada, nadie la adoptaba.

- Si un día la encuentras discúlpate y pregúntale ¿cómo le ha ido?

- ¿Cómo se ha sentido? y ¿Cómo se siente?...
¡La extraño mucho!.






- Oliv empezó a llorar, sus lágrimas eran tantas que formaron un río y la corriente se llevó a Frederika y a Oliv.



- Tito que esperaba afuera de la cueva a Oliv lo miró pasar junto al pastor alemán y sin pensarlo se aventó al agua para seguirlos, pero como era muy pequeña le tomó un buen rato alcanzarlos.

- ¡Espérenme! Voy con ustedes ¡Yo los cuidaré!

- El río arrastró a los tres animales hasta una casa descuidada. Ahí había algunas mascotas abandonadas, entre ellas Camila quien estaba sucia y se le veía muy triste.

- Hermosa Camila, ¿cómo te ha ido?, yo quisiera pedirte una disculpa, siempre te conté mis problemas y preocupaciones, pero jamás escuché los tuyos.

- Como puedes ver no me ha ido muy bien, mis dueños me adoptaron y al poco tiempo me abandonaron en esta casa vieja, y me he sentido sola y triste.

- Oliv le contó a Camila lo que él había vivido y aprendido, para hacerle ver que nunca estaba sola y no había nada que temer, y que ahora que se habían encontrado él la cuidaría y se acompañarían.





- Gracias Oliv estoy muy orgullosa de ti y lo que has aprendido, eres alguien especial con un hermoso corazón.

- Oliv es hora de que comiences a dar pasos firmes ….

- … para convertirte en lo que no puedes parar de soñar.

- A mí me cortaron las alas para no volar, que a ti nadie te corte tus sueños.

- Oliv es mi primer amigo porque me entiende y me acepta como soy.

- Has pasado tu última prueba que es ser empático. Ahora con mi olfato los llevaré a todos hasta la casa de Max.

- Tito, Frederika, Camila y los demás animales, acompañaron a Oliv y llegaron hasta la casa de Max.





- Max regresó de vacaciones y al entrar a su recámara empezó a llorar pues no encontraba a su querido conejo Oliv.



- De repente entre lágrimas miró que Oliv estaba ahí frente a él junto con un hámster, un pastor alemán, una conejita, un pollo, un pato y hasta un perico.



- Afortunadamente la familia de Max los adoptó a todos y cuido de ellos.

- ¡Qué gusto me da tener a más mascotas en casa! Las vamos a querer mucho.

- Será nuestra responsabilidad cuidar siempre de ellas.

- ¡Estoy feliz!

- Y así fue mi historia con Max, un niño noble que llenó mi corazón de amor. Aprendí que soy especial, Max confió tanto en mí que siempre me contó todos sus secretos y yo siempre lo escuché con mis orejas grandes. Y compartimos nuestras vidas lado a lado de los otros animales, juntos nos permitieron vivir contentos y agradecidos, juntos formamos ¡una gran familia!.


Juguetes :)

CANCIÓN “ME VOY A AMAR”

Siempre busqué la perfección
ser perfecto en comparación
me arrepiento de no disfrutar
y tan sólo sólo aceptar
le tenía miedo al fracaso
no era suficientemente al caso
me tenía que morder
para nunca responder
me aprovecharé
detenerme a mi
y escucharé lo que me consumí
y cada vez tendré más ganas
de dejar de llorar por atención
de formar mi propia opinión
y no luchar porque tiene la razón
porque me quito derecho
los de atrás siempre pasan primero
una señal ahora a tirarme
cuando señalar es de cobardes
en que o que estoy mal
me juzgo antes de actuar
por mi tonta inseguridad
me empiezo sólo a sabotear
ya no importa si estoy bien o mal
un diamante o una basura

Como quiera me van a juzgar
sólo que yo si me voy a amar

Hoy si me aprecio
y no tengo precio
y me respeto
hablando de la mejor parte
amarte es más que mil quilates
hoy si me quiero
y me prefiero
sobra las duras críticas
que me resultan tóxicas

¡Yo si me voy a amar!



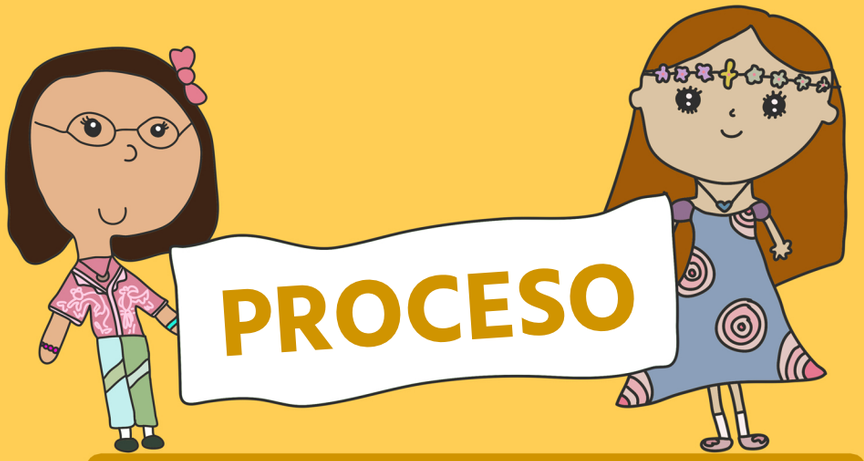
PROCESO

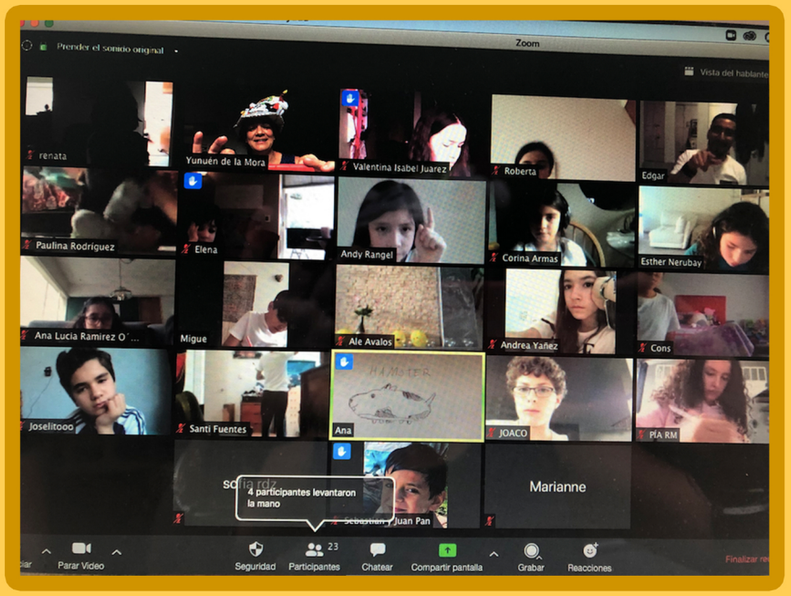
Prender el sonido original
Zoom
Vista del hablante
renata
Yunuén de la Mora
Valentina Isabel Juarez
Roberta
Edgar
Paulina Rodríguez
Elena
Andy Rangel
Corina Armas
Esther Nerubay
Ana Lucia Ramirez O´...
Migue
Ale Avalos
Andrea Yañez
Cons
Joselitooo
Santi Fuentes
Ana
JOACO
PIA RM
4 participantes levantaron la mano
Marianne
Parar Video
Seguridad
Participantes
23
Chatear
Compartir pantalla
Grabar
Reacciones
Finalizar re


zoom.us
Reunión
Ver
Editar
Ventana
Ayuda
Zoom
Prender el sonido original
Pau Font
Daniel Goebel
sofia rdz

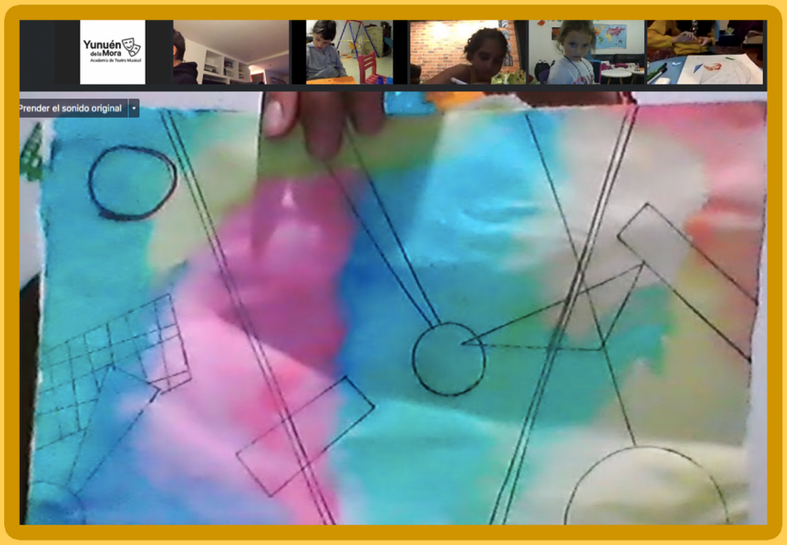
Yunuén de la Mora
Academia de Teatro Musical
Prender el sonido original

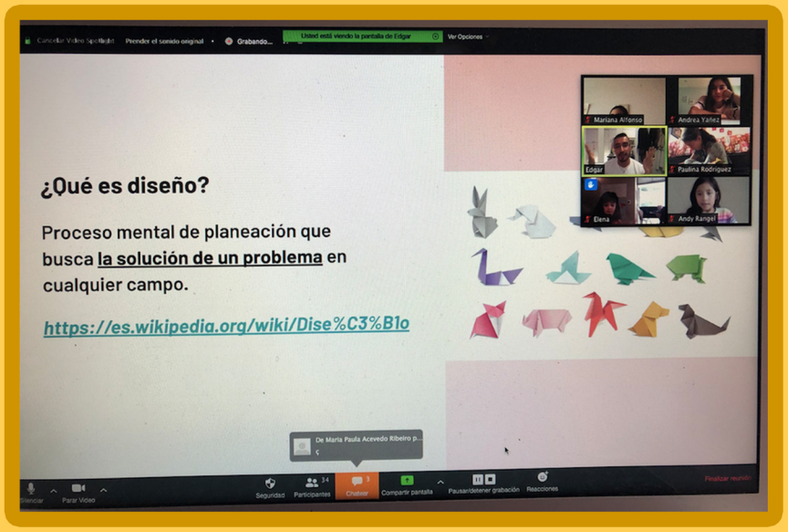
Cancelar Video Spotlight
Prender el sonido original
Grabando...
Usted está viendo la pantalla de Edgar
Ver Opciones
Mariana Alfonso
Andrea Yañez
Edgar
Paulina Rodriguez
Elena
Andy Rangel
¿Qué es diseño?
Proceso mental de planeación que busca la solución de un problema en cualquier campo.
https://es.wikipedia.org/wiki/Dise%C3%B1o
De María Paula Acevedo Ribeiro p...
Silenciar
Parar Video
Seguridad
Participantes
34
Chatear
Compartir pantalla
Pausar/detener grabación
Reacciones
Finalizar reunión


Yunuén de la Mora
Academia de Teatro Musical









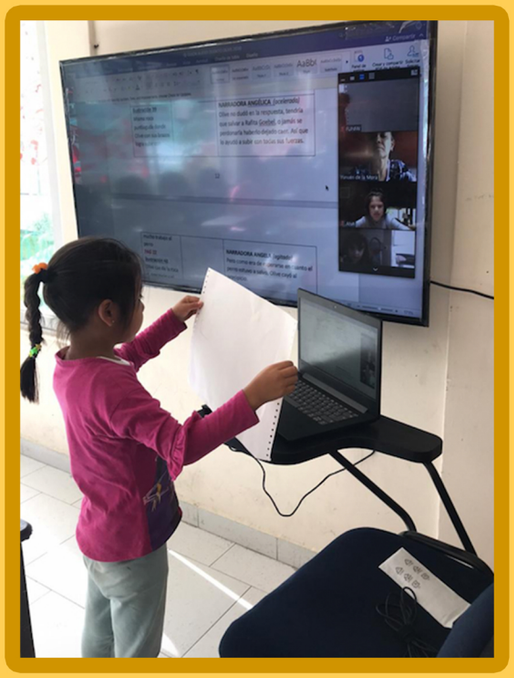

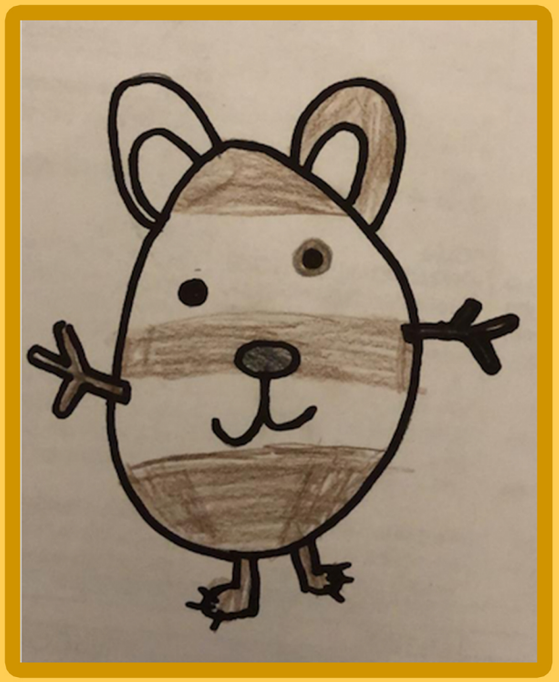

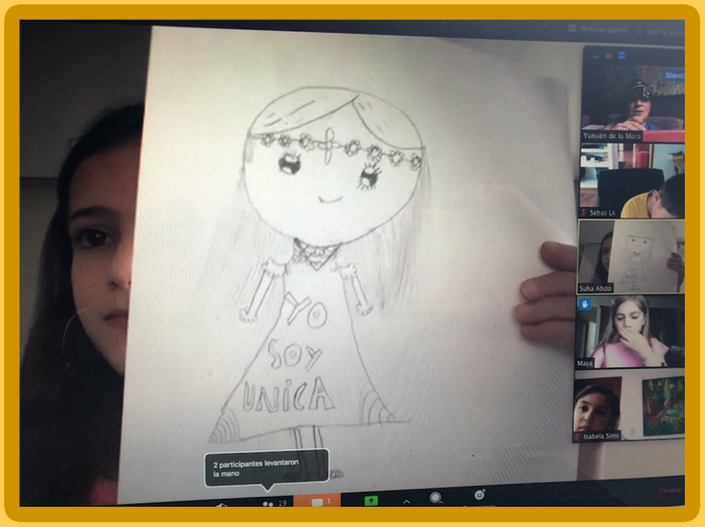
YO
SOY
UNICA
2 participantes levantaron la mano






Camila
Angelica
Narradora





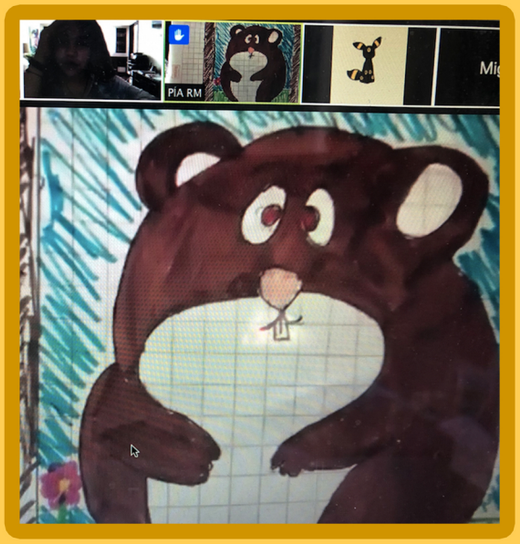
PIA RM


Edición: LA VERDAD Y LA VIDA 25-11-19
0:00.000
Yuruen de la Mora
Dinorah Aguirre
Valente Esquivel Rojas
Regis Maalouf
Azul Montserrat
De Eitan para todos
Igual

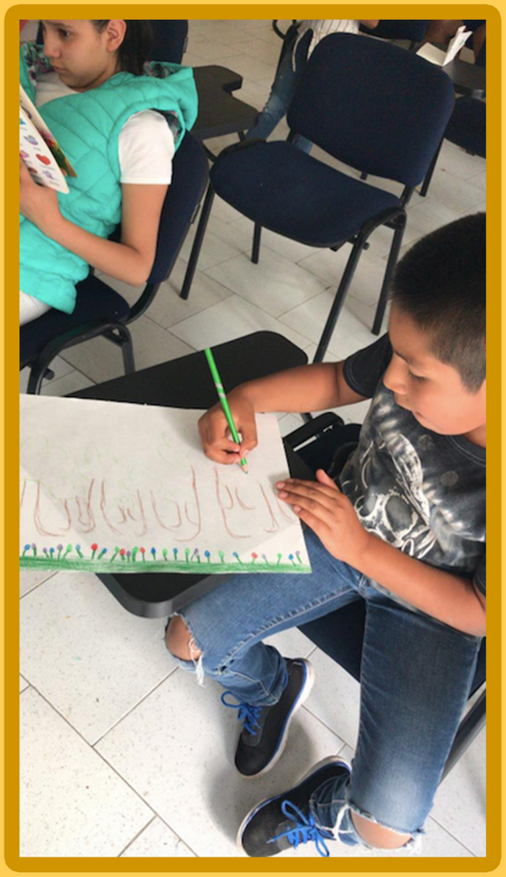







Autora: Esther Nerubay Levinstein

Guión : Yunuén de la Mora

Diseño Editorial: Emiliano Morales

Edición de Audio: Emilio Vallejo

Ilustraciones y Portada: Emiliano Morales

Música de Piano “Alegría” : Roberto Ramírez O´Farril

Música de Piano: Bernardo Eichelman

Música Electrónica: Joselito Oseguera

Canción “Me Voy a Amar”: Joselito Oseguera

Asesoría de voz: Dinorah Aguirre

Asesoría de producción de audio: Valente Esquivel

Asesoría de dibujo: Gabriel de la Mora, Male Pérez y Edgar González



Dirección: Yunuén de la Mora

***Especial agradecimiento a los niños de la Fundación Familiar Infantil (FUNFAI) y de la Casa Hogar del Sagrado Corazón de Jesús, por su participación y dibujos.**

Especial agradecimiento a TakingItGlobal, Adobe y Yunuén de la Mora Academia de Teatro Musical por hacer posible este proyecto que forma y transforma en inclusión.

VOCES DE LOS PERSONAJES

Narradora Angélica……Anika Preinfalk

Narradora Ángela……Andrea Blando

Oliv……Lucía Costemalle Carrandi

Camila……Marianne Asunsolo Cabas

Max……Iñigo Cue

Papá de Max……Joaquín López Dóriga

Mamá de Max……Vale Juárez

Tito el Hámster……Joselito Oseguera

Frederika el Pastor Alemán……Constanza Villa

Gatos……Emilia del Portillo, Tania Nava, Maite Domínguez, Maya Silva

Perros……Pola Chiver Zonana, Leo Lluck Rodríguez, Daniela Vásquez, Regina Hernández, Mané Ledesma, Aylin Ortega, Fernanda Abellán, Esmeralda Odriozola

Conejos……Daniela Felix, Aranza Trujillo, Vale Barajas, Mariana de la Cruz, Andrea Blando, Roberta Aguirre, Vale Nava

Pato……Antonella Balmori

Pollo……Daniela Palomo

Perícо……Elena Marzal

DIBUJOS DE LOS PERSONAJES

Narradora Angélica……...Regina Maalouf

Narradora Ángela……Isabela Castellanos

Oliv…….Santiago Fuentes

Camila…….Santiago Fuentes

Max……..……Daniela Félix

Papá de Max……..……...Pía Ferré

Mamá de Max……Claudia Benotto

Tito el Hámster……...Pía Ferré

Frederika el Pastor Alemán ……Santiago Fuentes

Gatos….Daniela Félix, Pía Ferré, Sonia Martínez *(FUNFAI), José Romero *(FUNFAI)

Perros……...Daniela Félix, Pía Ferré, Jeud Gómez *(FUNFAI), Miguel Ángel Morales, Pola Chiver Zonana, Aranza Trujillo, Sebastián López

Conejos……Claudia Benotto, Azul Núñez, Roberta Aguirre, Sebastián López, Isabela Soto, Matías Colín, Constanza Hernández, Ana Lucía Ramírez, Renata Cabello, Paula Font, María Poo, Mía Osidach, Alexandra Ávalos, Mariana Barroso

Pato……Maya Silva

Pollo……Jeud Gómez *(FUNFAI)

Perícо…….Sonia Martínez *(FUNFAI) y Said Gutiérrez Rodríguez

DIBUJOS DE LOS AMBIENTES

Bosque……José Romero *(FUNFAI)

Cueva……..Said Gutiérrez Rodríguez

Casa de Max……Sofía de Corcuera

Casa Abandonada……Maya Silva

Exterior Refugio de Animales……Renata Cabello

Interior Refugio de Animales……Isabela Soto

Recámara de Max……..Sofía de Corcuera

Coche……Sofía de Corcuera

Río……...Pola Chiver Zonana

Caminos……Emiliano Morales

TakingITGlobal
INSPIRE INFORM INVOLVE

Yunuén de la Mora
Academia de Teatro Musical

Adobe

“La idea de esta historia comenzó porque me gustan mucho los animales y me preocupa que la gente los abandone sin saber el daño que les hacen, cuando ellos nos brindan su amor incondicional. Me gustó escribir un cuento que diga no hacerlo, además de integrar valores que para mi son muy importantes como: la amistad, saber que nunca estamos solos porque siempre hay gente que nos quiere. Todos somos especiales y valemos mucho”.
- Esther Nerubay Levinstein (Autora)

“El interés de nuestros alumnos hacia la inclusión los llevó a realizar este proyecto de la mano de los niños de la Fundación Familiar Infantil (FUNFAI) y de la Casa Hogar del Sagrado Corazón de Jesús.
Cada niño tomó la iniciativa de enfocarse en alguno de los diferentes aspectos de este audiocuento. Algunos hicieron dibujos sobre papel que sus compañeros transformaron en ilustraciones digitales. Otros dieron vida a la voz de cada personaje. Mientras que otros más compusieron piezas musicales e incluso escribieron e interpretaron la canción final, plasmando algunos de los valores relevantes de la historia original de una alumna más. Gracias al apoyo de TakingItGlobal y Adobe, logramos contar con los recursos para la realización de este proyecto que forma y transforma en inclusión”.
- Yunuén de la Mora (Directora de la Academia)